

TicketNet Eventos

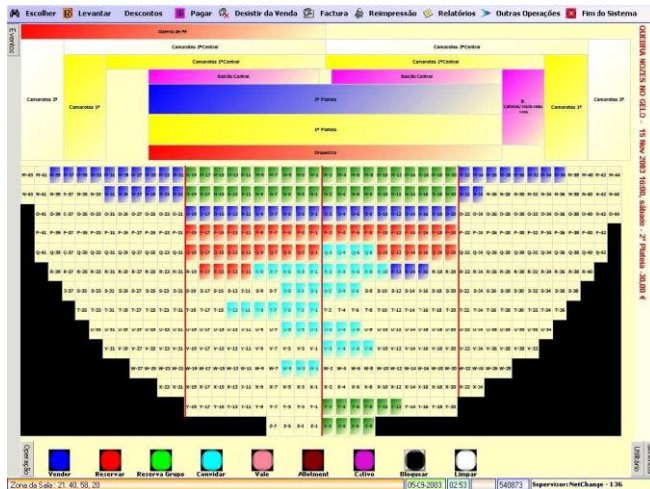

TicketNet a venda de bilhetes numa alargada rede de pontos de venda em tempo real.

TICKETNET

PENSADA PARA ACRESCENTAR VALOR ÀS ORGANIZAÇÕES QUE A ESCOLHEM

A aplicação *TicketNet* apresenta um novo conceito na gestão de bilheteiras, tendo sido desenhada com o objectivo de facilitar ao utilizador as tarefas de venda e reserva de bilhetes e direito do lugar, simplificar a gestão de pagamentos, realizar a venda e emissão de bilhetes num tempo recorde e obter o melhor aproveitamento da informação histórica.

- Integração, consolidação e consulta de informação de outras aplicações
- SQL ou Crystal Reports para interrogações directas à base de dados
- Duração média de implementação 1 dia por posto de venda
- Multi-empresa e cliente/servidor

TicketNet assenta numa plataforma aberta a desenvolvimentos mediante as necessidades do cliente

- Ambiente amigável e de configuração rápida
- Visualização de zonas e respectiva lotação através de gráficos
- Fácil integração com sites de vendas na internet
- Integração com o módulo de pagamentos da UNICRE on-line (MO/TO)

Conscientes de que os processamentos associados à venda de bilhetes supõe do ponto de vista informático um processo com grandes responsabilidades e que manipulam importantes somas de dinheiro dentro de qualquer organização, dotamos o nosso produto de elementos de segurança, potência, flexibilidade e capacidade de gestão que abrangem uma dimensão inovadora na área da bilhética em Portugal.

DESTAQUES

Front-Office - POS

- Venda de bilhetes on-line
- Descontos simples e em grupo
- Reservas simples e em grupo
- Emissão de vales e convites
- Gestão de Cativos
- Bloqueio de lugares por sessão
- Assinaturas
- Escolha de lugar
- Datas de início e fim de operação por evento
- Allotment automático
- Cancelamentos manuais e através de código de barras
- Pagamentos mistos
- Emissão de bilhetes rápida
- Multi-impressora de bilhetes por POS
- Emissão de Factura/Recibo
- Mapas de ocupação, caixa, vales, convites e cancelamentos

Back-Office

Abertura de Eventos

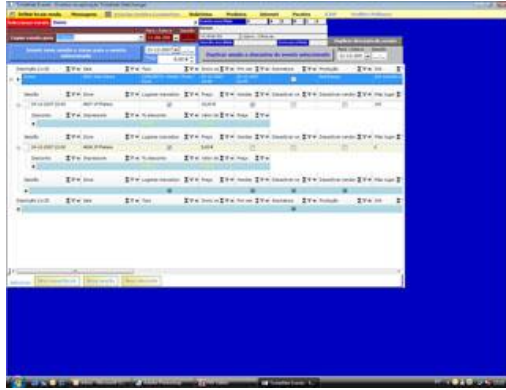

- Orientação das operações, na horizontal e na vertical, por zona
 - Definição de salas e hot spots para internet
 - Cálculo automático da lotação por zona
 - Classificação das salas por local
- Inserção de eventos
 - Inserção de sessões
 - Definição de descontos por zona
 - Definição de datas de início e fim de operação por POS e evento
 - Definição de impressora por evento
 - Definição da forma de venda
 - Definição de eventos por local de venda
 - Importação e exportação de ficheiros XML
 - Classificação de eventos ICAM
 - Ficheiros ICAM
- A segurança de dados e os procedimentos implementados são da própria SGBD Relacional

Relatórios de Gestão

- Dispõe de uma vasto conjunto de relatórios que permitem aos gestores de bilheteira obter toda a informação necessária em tempo útil

Tecnologia

- Visual Studio .NET 1.1
- ASP .NET 1.1
- SQL Server 2000
- Sistema operativo Windows 2003 Server e Windows XP Professional e LongHorn

Definições de Segurança



Abertura de Salas

- Inserção de salas/recintos
- Desenho automático de zonas com e sem lugares marcados a partir de logaritmos pré-definidos
- Tradução de filas
- Desenho de corredores
- Definição hierárquica da estrutura da rede
- Definição de perfil por operador
- Afecção de operadores por local de venda

Contactos

NetChange
Telef: +351 21 780 38 70
Fax: +351 21 780 38 72
Mail: netchange@netchange.pt
Site: www.netchange.pt